

NINIEJSZE OPRACOWANIE STANOWI DZIEŁO AUTORSKIE I PODLEGA OCHRONIE ZGODNIE Z USTAWĄ Z DNIA 04.02.1994 O PRAWIE AUTORSKIM I PRAWIE AUTORSKIM I PRAWACH POKREWNYCH

STAROSTWO POWIATOWE
W PSZCZYŃCIE
WYDZIAŁ ARCHITEKTURY I INŻYNIERIA

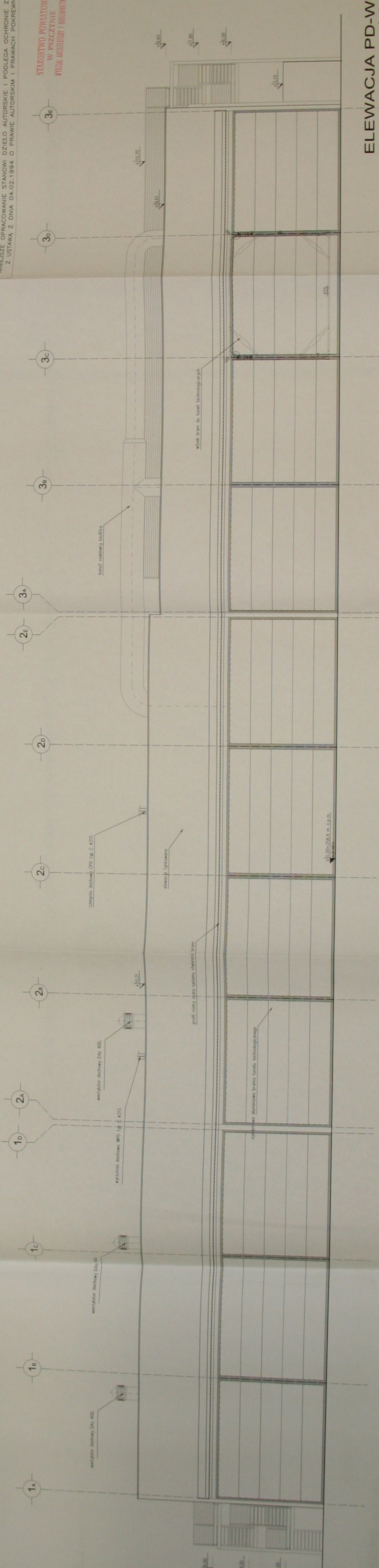

ELEWACJA PD-WSCHE
skala 1:10

Spółka z o.o.
[33] 8 123 876
ul. Brochowskiego 2
43-300 Bielko-B

BORM_PROJEKT

REMUNDIS Sp. z o.o. Oddział w Sosnowcu ul. Baczyńskiego 11 41-203 Sosnowiec

Rozbudowa istniejącej stacji przeladunkowej odpadów oraz sortowni o instalację do biologicznego przetwarzania odpadów wraz z infrastrukturą towarzyszącą

arch. Aleksandra Stolarczyk
arch. Barbara Kluz
arch. Marcin Herok
arch. Ewelina Janura-Herok

25/05/SLOKK/II
21/05/SLOKK/II

arch. i inż. Marcin HEROK
Uprawnienia budowlane do projektowania
w zakresie architektury
Nr 226/05/331/KP/II
arch. i inż. Ewelina Janura
Uprawnienia budowlane do projektowania
w zakresie architektury
Nr 206/05/331/KP/II

LEGENDA - SYMBOLE:

- elementy niewidoczne skryte za widocznymi
- poniżej płaszczyzny przekroju (ratu)
- elementy ponad pł. przekroju (ratu)
- poziom względem (0,00)
- dla elementów w stanie surowym
- poziom względem (0,00)
- dla elementów w stanie wykończenia
- powierzchnie (wykończone) w spodku (%)
- elementy zlebelowe w przekroju

- przebieg w ścianie murywanej lub zlebelowej
- H - wysokość dołu przebiega od stropu w stanie surowym
- wysokość względna od poziomu posadzki do elementów konstrukcyjnych w stanie surowym
- dyfuzja konstrukcyjna
- węzła do budynku
- wyżsca ewakuacyjne z budynku